franken tourismus.de

# Freizeitkarte FRANKENWALD

www.frankenwald-tourismus.de

Bayern

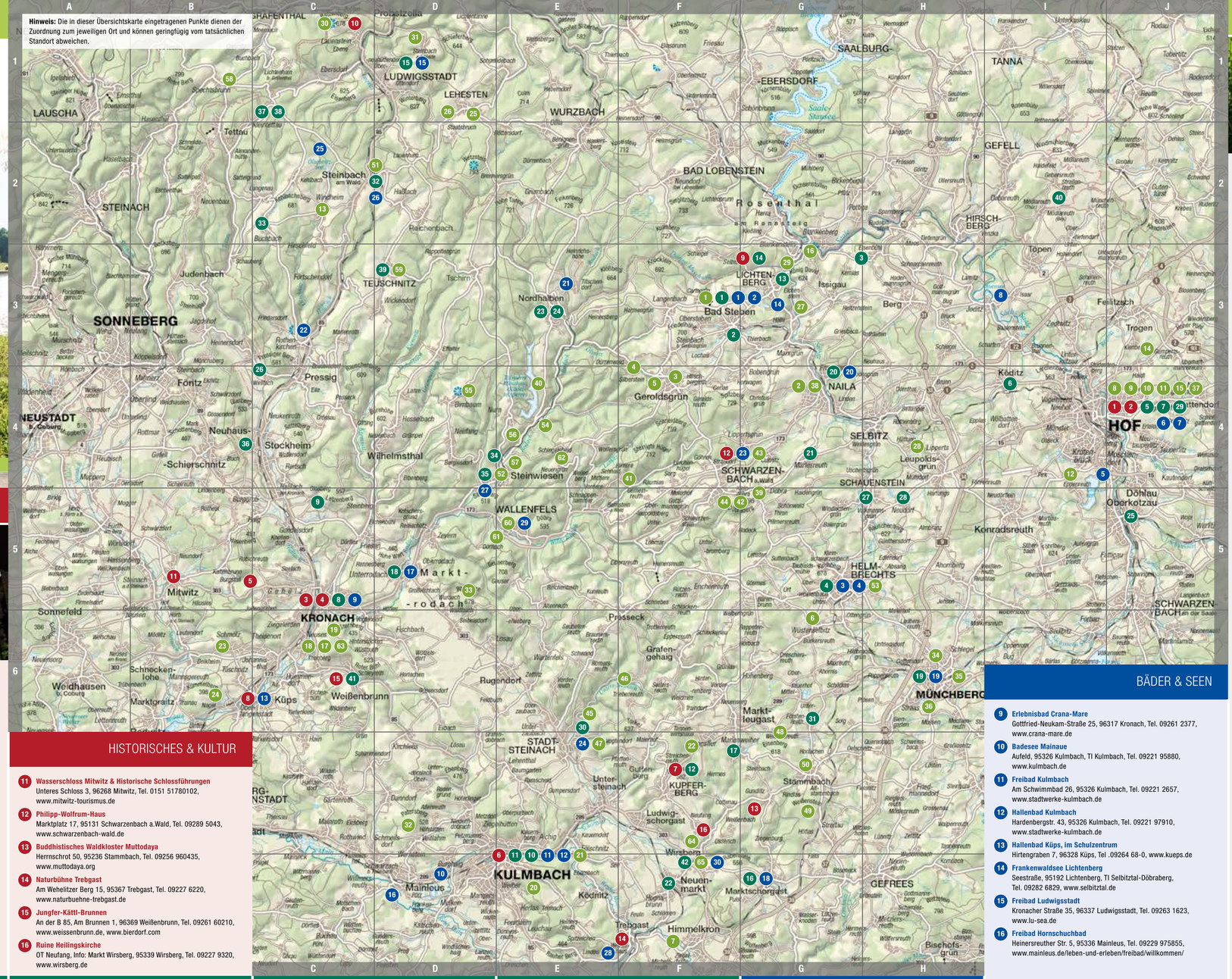


**Hinweis:** Die in dieser Übersichtskarte eingetragenen Punkte dienen der Zuordnung zum jeweiligen Ort und können geringfügig vom tatsächlichen Standort abweichen.

## HISTORISCHES & KULTUR

1. **Theater Hof/Hofer Symphoniker**
   Kulmbacher Str. 5, 95030 Hof, Tel. 09281 70700, www.theater-hof.de
2. **Freiheitshalle Hof**
   Kulmbacher Str. 4, 95030 Hof, Tel. 09281 8157777, www.freiheitshalle.de
3. **Festung Rosenberg**
   Festung 1, 96317 Kronach, Tel. 09261 60410, www.kronach.de
4. **Rosenberg Festspiele**
   Festung Rosenberg, 96317 Kronach, Tel. 09261 97236, www.rosenbergfestspiele.de
5. **Heunischenburg**
   OT Gehülz, 96317 Kronach, Tel. 09261 97236, www.hasslacherberg.de/Heunischenburg.html, www.kronach.de
6. **Plassenburg Kulmbach**
   95326 Kulmbach, Tel. 09221 82200 o. TI Kulmbach, Tel. 09221 95880, www.plassenburg.de
7. **Hospital St. Katharina Kupferberg**
   Spitalweg 1, 95362 Kupferberg, Tel. 09227 73235, www.stadt-kupferberg.de/hospitalstiftung-kupferberg/
8. **Küps - Schlössergemeinde mit acht Schlössern**
   Info: Markt Küps, 96328 Küps, Tel. 09264 68-0, www.kueps.de
9. **Burgruine Lichtenberg**
   Waldenfelsplatz, 95192 Lichtenberg, Tel. 09288 97370, www.stadt-lichtenberg.de
10. **Burg Lauenstein**
    Burgstraße 3, 96337 Ludwigsstadt, OT Lauenstein, Tel. 09263 400, www.schloesser.bayern.de/deutsch/schloss/objekte/lauenst.htm

## HISTORISCHES & KULTUR

11. **Wasserschloss Mitwitz & Historische Schlossführungen**
    Unteres Schloss 3, 96268 Mitwitz, Tel. 0151 51780102, www.mitwitz-tourismus.de
12. **Philipp-Wolfrum-Haus**
    Marktplatz 17, 95131 Schwarzenbach a.Wald, Tel. 09289 5043, www.schwarzenbach-wald.de
13. **Buddhistisches Waldkloster Muttodaya**
    Herrnschrot 50, 95236 Stammbach, Tel. 09256 960435, www.muttodaya.org
14. **Naturbühne Trebgast**
    Am Weheliitzer Berg 15, 95367 Trebgast, Tel. 09227 6220, www.naturbuehne-trebgast.de
15. **Jungfer-Kätti-Brunnen**
    An der B 85, Am Brunnen 1, 96369 Weißenbrunn, Tel. 09261 60210, www.weissenbrunn.de, www.bierdorf.com
16. **Ruine Heilingskirche**
    OT Neufang, Info: Markt Wirsberg, 95339 Wirsberg, Tel. 09227 9320, www.wirsberg.de

## MUSEEN & SEHENSWERTES

1. **Grafikmuseum Stiftung Schreiner**
   Badstraße 30, 95138 Bad Steben, Tel. 0160 91979368, www.grafikmuseum-schreiner.de
2. **Spielbank Bad Steben**
   Casinoplatz 1, 95138 Bad Steben, Tel. 09288 92510, www.spielbanken-bayern.de
3. **Claussen's Eisenpark zu Eisenbühl**
   Zur Schieferleite 16, OT Eisenbühl, 95180 Berg, Tel. 09293 8331, www.c-f-claussen-eisen-kunst.de
4. **Oberfränkisches Textilmuseum & Kulturwelten Helmbrechts**
   Münchberger Str. 17, 95233 Helmbrechts, Tel. 09252 92430, www.textilmuseum.de
5. **Museum Bayerisches Vogtland**
   Sigmundsgraben 6, 95028 Hof, Tel. 09281 8152700, www.museum-hof.de
6. **Museum Alte Wagnerei**
   Uferstraße 9, 95189 Köditz, Führungen: Tel. 0171 1228946 www.historia-koeditz.de
7. **Rathausturm**
   Klosterstraße 1, 95028 Hof, Tel. 09281 8157777 www.hof.de/leben-erleben/sehenswuerdigkeiten-in-hof/rathausturm
8. **Fränkische Galerie**
   Zweigmuseum des Bay. Nationalmuseums München, Festung 1, 96317 Kronach, Tel. 09261 60410, www.kronach.de

## MUSEEN & SEHENSWERTES

9. **Wallfahrtskirche Mariä Geburt**
   Glosberg 14, 96317 Kronach, Tel. 09261 61850, www.kirchenportal-landkreis-kronach.de/kath--kirchen/pfarreienge-meinschaft-unteres-hasslachtal/
10. **Museen im Kulmbacher Mönchshof e.V.: Bayer. Brauerei-, Bäckerei- & Deutsches Gewürzmuseum**
    Hofer Straße 20, 95326 Kulmbach, Tel. 09221 80514, www.kulmbacher-moenchshof.de
11. **Museen auf der Plassenburg: Deutsches Zinnfigurenmuseum, Landschaftsmuseum Obermain & Museum „Die Hohenzollern in Franken“ mit „Armeemuseum Friedrich der Große“**
    Festungsberg 26, 95326 Kulmbach, Burgführer Tel. 09221 822012, Museumsshop Tel. 09221 947505, www.plassenburg.de
12. **Besucherbergwerk St.-Veit-Zeche**
    Wirsberger Weg 34, 95362 Kupferberg, Tel. 09227 9727833 o. 972734, www.bergbau-kupferberg.de
13. **Besucherbergwerk Friedrich-Wilhelm-Stollen**
    Friedrich-Wilhelm-Stollen 1, 95192 Lichtenberg, Tel. 09288 216, www.friedrich-wilhelm-stollen.de
14. **Internationale Musikbegegnungsstätte Haus Marteau**
    Lobensteiner Str. 4, 95192 Lichtenberg, Tel. 09288 6495, www.haus-marteau.de
15. **Deutsches Schiefertafelmuseum**
    Lauensteiner Straße 44, 96337 Ludwigsstadt, Tel. 09263 974541, www.schiefermuseum.de
16. **Informationszentrum „Schiefe Ebene“, im Bahnhof Marktschorgast**
    Bahnhofstr. 29, 95509 Marktschorgast, Info: Markt Marktschorgast, Tel. 09227 9430-0, www.marktschorgast.de
17. **Wallfahrtsbasilika Mariä Heimsuchung**
    Marienweiher 3, 95352 Marktleugast, Tel. 09255 946-0 o. 09255 808147, www.basilika-marienweiher.de
18. **Flößermuseum Unterrodach**
    Kirchplatz 8, 96364 Marktrodach, Tel. 09261 6031-0, www.floessermuseum-unterrodach.byseum.de
19. **Fachwerkhaisla**
    Bahnhofstraße, 95213 Münchberg, www.fachwerkhaisla.de/historisches/

## MUSEEN & SEHENSWERTES

20. **Museum Naila im Schusterhof**
    Schleifmühlweg 11, 95119 Naila, Tel. 09282 8070, W. Brügel, www.museum-naila.de
21. **Weberhaus Marlesreuth**
    Mailaer Straße 19, 95119 Naila-Marlesreuth, Tel. 09282 9638886, www.selbitztal.de
22. **Deutsches Dampflokomotivmuseum**
    Birkenstraße 5, 95339 Neuenmarkt, Tel. 09227 5700, www.dampflokmuseum.de
23. **DAS Klöppelmuseum und hist. Ortsmuseum**
    Klöppelschule 4, 96365 Nordhalben, Tel. 09267 375, www.das-kloeppelmuseum.de
24. **Maxhaus I Künstlerhaus**
    Lobensteiner Str. 11, 96365 Nordhalben, www.kuenstlerhaus-nordhalben.jimdo.com/
25. **Fernweh-Park Oberkotzau „Signs of Fame“**
    Am Rathaus 2, 95145 Oberkotzau, Tel. 09286 941-10, www.fernweh-park.de
26. **Gedenkstätte ehem. innerdeutsche Grenze Heinersdorf-Welitsch**
    Welitsch, 96332 Pressig, Tel. 09265 990-0, www.pressig.de
27. **Oberfränkisches Feuerwehrmuseum und Städt. Heimatmuseum im Schloß Schauenstein**
    Schlosspatz 1, 95197 Schauenstein, Tel. 09252 99600 und 0174 7865512, www.schauenstein.de, www.feuerwehrmuseum-oberfranken.de
28. **Weberhausmuseum Neudorf**
    95197 Schauenstein, Anmeldung: Tel. 09252 35117, www.schauenstein.de
29. **Reinhart-Cabinett**
    Unteres Tor 7, 95028 Hof, Tel. 09281 1402711 www.kulturkreis-hof.de/j-c-reinhart-cabinett
30. **Industriedenkmal „Alte Schneidmühle“**
    Hochofen 3, 95346 Stadtsteinach, Tel. 09225 957824, www.stadtsteinach.de
31. **Förstenreuth mit Dorfmuseum, Kanate und restauriertem Flachshaus**
    Förstenreuth, 95236 Stammbach, Tourist-Info, Tel. 09256 96009-19, www.stammbach.de

## MUSEEN & SEHENSWERTES

32. **Freizeit- u. Tourismuszentrum mit Tourismusausstellung „Entdecken Sie den Frankenwald“, angrenzendem KunstPark am Rennsteig sowie Kur- u. ErholungsPark mit Abenteuerspielplatz**
    Badstr. 2, 96361 Steinbach a.Wald, Tel. 09263 386, www.steinbach-am-wald.de
33. **St. Laurentius-Kirche, „Dom des Frankenwaldes“**
    Laurentiusstr. 11 a, Bucnbach, 96361 Steinbach a.Wald, Tel. 09269 9526, www.kirche-buchbach.hpage.com/
34. **Teichmühle**
    Teichmühle 1, 96349 Steinwiesen, Tel. 09261 94633, www.teichmuehle-steinwiesen.byseum.de/
35. **Heimatmuseum**
    Am Kirchplatz, 96349 Steinwiesen, Info/Anmeldung im Rathaus, Tel. 09262 991513, www.steinwiesen.de
36. **Bergbaumagazin u. Gruppenführungen auf dem Bergbau-Erlebnispfad**
    Förderverein Bergbaugeschichte Stockheim/Neuhaus, 96342 Stockheim, Info & Anmeldung: G. Scheler, Tel. 09265 1750
37. **Tropenhaus Klein Eden**
    Klein Eden 1, Kleintettau, 96355 Tettau, Tel. 09269 77-143, www.tropenhaus-am-rennsteig.de
38. **Europäisches Flakonglasmuseum**
    Glashüttenplatz 1-7, Kleintettau, 96355 Tettau, Tel. 09269 77-100, www.glasbewahrer.de
39. **Arnika-Akademie, Kräuterlehr- u. Schaugarten und Arnikamanufaktur der Arnikastadt Teuschnitz**
    Schulstr. 5, 96358 Teuschnitz, Tel. 09268 9916533, www.teuschnitz.de
40. **Deutsch-Deutsches Museum Mödlareuth**
    Mödlareuth 13, 95183 Töpen, Tel. 09295 1334, www.moedlareuth.de
41. **Brauer- und Büttnermuseum**
    Paradies 3, 96369 Weißenbrunn, Tel. 09261 40431, www.bb-museum.de
42. **Markgrafenkirche St. Johannis**
    Marktplatz 18, 95339 Wirsberg, Tel. 09227 300, www.wirsberg.de

## BÄDER & SEEN

1. **Therme Bad Steben mit Gesundheitszentrum**
   Badstraße 31, 95138 Bad Steben, Tel. 09288 9600, www.therme-bad-steben.de
2. **Freibad Bad Steben**
   Steinbacher Straße 20, 95138 Bad Steben, Tel. 09288 9600, www.therme-bad-steben.de
3. **Wellenhallenbad Aquawell**
   Adolf-Haack-Str. 7, 95233 Helmbrechts, Tel. 09252 5850, www.aquawell.info
4. **Naturfreibad Helmbrechts**
   Hofer Str. 80, 95233 Helmbrechts, Tel. 09252 7010, www.stadt-helmbrechts.de
5. **Untreusee**
   Stelzenhofstraße, 95032 Hof, Tel. 09281 815-7777, www.untreusee.de
6. **Spaß und Erlebnisbad HofBad**
   Oberer Anger 4, 95028 Hof, Tel. 09281 812440, www.stadtwerke-hof.de
7. **Freibad Hof**
   Ascher Str. 32, 95028 Hof, Tel. 09281 812450, www.stadtwerke-hof.de
8. **Auensee**
   Am Auensee, 95189 Köditz-Joditz, Gde. Köditz, Tel. 09281 70660, www.gemeinde-koeditz.de

## BÄDER & SEEN

9. **Erlebnisbad Crana-Mare**
   Gottfried-Neukam-Straße 25, 96317 Kronach, Tel. 09261 2377, www.crana-mare.de
10. **Badesee Mainaue**
    Aufeld, 95326 Kulmbach, TI Kulmbach, Tel. 09221 95880, www.kulmbach.de
11. **Freibad Kulmbach**
    Am Schwimmbad 26, 95326 Kulmbach, Tel. 09221 2657, www.stadtwerke-kulmbach.de
12. **Hallenbad Kulmbach**
    Hardenbergstr. 43, 95326 Kulmbach, Tel. 09221 97910, www.stadtwerke-kulmbach.de
13. **Hallenbad Küps, im Schulzentrum**
    Hirtengraben 7, 96328 Küps, Tel .09264 68-0, www.kueps.de
14. **Frankenwaldsee Lichtenberg**
    Seestraße, 95192 Lichtenberg, TI Selbitztal-Döbraberg, Tel. 09282 6829, www.selbitztal.de
15. **Freibad Ludwigsstadt**
    Kronacher Straße 35, 96337 Ludwigsstadt, Tel. 09263 1623, www.lu-sea.de
16. **Freibad Hornschuchbad**
    Heinersreuther Str. 5, 95336 Mainleus, Tel. 09229 975855, www.mainleus.de/leben-und-erleben/freibad/willkommen/

## BÄDER & SEEN

17. **Freibad Rodach Beach**
    Am Schwimmbad 1, 96364 Marktrodach, Tel. 09261 3082175, www.marktrodach.de
18. **Badeanlage Goldbergsee**
    Bernecker Straße, 95509 Marktschorgast, Tel. 09227 940244 (während der Saison), sonst Markt Marktschorgast, Tel. 09227 9430-0, www.marktschorgast.de
19. **Badeland Münchberg, Hallen- und Freibad**
    Schützenstr. 26, 95213 Münchberg, www.stadtwerke-muenchberg.de
20. **Städtisches Freibad Naila**
    Badstr. 40, 95119 Naila, Tel. 09282 240, www.naila.de
21. **Naturbad Nordhalben**
    Titschendorfer Str. 40, 96365 Nordhalben, Tel. 09267 914620, www.naturbad-nordhalben.de
22. **Naturerlebnisbad Rothenkirchen**
    Badstraße 69, Rothenkirchen, 96332 Pressig, Tel. 09265 807384, www.neb-rothenkirchen.de
23. **Städt. Hallenbad Schwarzenbach a. Wald**
    Schulstraße 9, 95131 Schwarzenbach a.Wald, Tel. 09289 7102 oder 5043, www.schwarzenbach-wald.de
24. **Familien-Freibad Stadtsteinach**
    Badstraße 6, 95346 Stadtsteinach, Tel. 09225 6250, www.stadtsteinach.de
25. **Ölschnitzsee bei Windheim**
    Ölschnitzsee bei Windheim, Info: Tel. 09268 912627; Ölschnitzhütte, Tel. 09263 7009, www.steinbach-am-wald.de
26. **GenerationenBad im Freizeit- und Tourismuszentrum**
    Badstr. 2, 96361 Steinbach a.Wald, Tel. 09263 9924502 (Bademeister), www.steinbach-am-wald.de
27. **Erlebnisbad Steinwiesen (Hallen- und Freibad)**
    Mühlwiesen 1, 96349 Steinwiesen, Tel. 09262 1277, www.steinwiesen.de
28. **Badesee Trebgast**
    Weiherweg, 95367 Trebgast, Info: VG Trebgast, Tel. 09227 9370, www.trebgast.de
29. **Freibad Wallenfels**
    Angerstraße 36, 96346 Wallenfels, Tel. 09262 993377, www.wallenfels.de
30. **Sommerbad Wirsberg mit Riesenrutsche (117 m)**
    Schorgasttal 60, 95339 Wirsberg, Tel. 09227 73216, www.wirsberg.de

## DRAUSSEN. BEI UNS.

1. **Kurpark Bad Steben, Kraft- u. Engergieplätze, Gesundheitswanderweg im Kurpark u. Skulpturenpfad durch Bad Steben....**
   95138 Bad Steben, Tel. 09288 7470, Tel. 09288 9600, www.bad-steben.de
2. **Info-Säule zur Ballonflucht von 1979**
   am Landeplatz „Finkenflug“ Dreigrün, 95119 Naila
3. **Aussichttürme Frankenwarte in Hirschbergrlein und Langesbühl**
   95179 Geroldsgrün, Info: Tel. 09282 3646, www.frankenwaldverein.de
4. **Schieferwerk Lotharheil & Schieferhalden Dürrenwaiderhammer**
   95179 Geroldsgrün, Tel. 09267 91010 Schieferwerk, www.schieferbergwerk.de
5. **Die Scheune im Grünen mit Freizeitareal**
   Keyßerstr. 46, 95179 Geroldsgrün, Tel. 09288 9610, www.geroldsgruen.de
6. **Mountainbike Technikparcours des FC Wüstenselbitz**
   Zum Kriegswald 20, 95233 Helmbrechts, www.fc-wuestenselbitz.de, http://outdoorparc-frankenwald.de/mountainbike/
7. **Baille-Maille-Lindenallee**
   am Ortsausgang Richtung Trebgast, 95502 Himmelkron, Info: Inge Tischer, Tel. 09227 4998, www.die-lindenallee.de
8. **Bürgerpark Theresienstein**
   Plauener Straße, 95028 Hof, Info: TI Hof, Tel. 09281 8157777, www.theresienstein.de
9. **Botanischer Garten**
   Alte Plauener Str. 16, 95028 Hof, Tel. 09281 8157777, www.botanischer-garten-hof.de
10. **Zoo Hof**
    Alte Plauener Str. 40, 95028 Hof, Tel. 09281 8157777, www.zoo-hof.de, www.hof.de
11. **Sport- und Freizeitzentrum „Eisteich“**
    Theresienstein 6, 95028 Hof, Info: Tel. 09281 8155151, www.eisteich.de
12. **Kletterpark Untreusee, Labyrinth Untreusee**
    Stelzenhofstraße, 95032 Hof, Tel. 09281 8333558, www.kletterpark-untreusee.de Tel. 09281 1606101, www.labyrinth-untreusee.de
13. **GenerationenPark Windheim**
    Hauptstraße 4a, 96361 Steinbach a.Wald/Windheim
14. **Golfanlage Hof-Gattendorf, Golfclub Hof**
    Am Golfplatz 1, Tel. 09281 470155, 95185 Gattendorf, www.gc-hof.de
15. **MTB Park Hof**
    Gumpertsreuther Straße, 95028 Hof, www.pfeil-hof.de/mtb-park-hof/
16. **Wiederturm**
    Höllental/Wolfstein, Tel. 09282 3646, www.frankenwaldverein.de
17. **Sommerrodelbahn Fröschbrunna-Coaster**
    Fröschbrunn 3, 96317 Kronach, Tel. 09261 4282, www.froeschbrunna.de
18. **Floßfahrten auf der Rodach bei Neuses**
    Zollwehrsteig, 96317 Kronach-Neuses, Tel. 09261 95735, www.floesserverein-neuses.de
19. **Landesgartenschau-Park mit Stadtgeschichtspromenade und Abenteuerspielplatz**
    Pfählangerstr. 23, 96317 Kronach, Tel. 09261 97236, www.kronach.de
20. **Eisstadion Kulmbach**
    Am Schwimmbad 26, 95326 Kulmbach, Tel. 09221 2657, www.stadtwerke-kulmbach.de
21. **Rehberg und Rehturm**
    Am Rehberg, 95326 Kulmbach, Info: TI Kulmbach, Tel. 09221 95880, www.kulmbach.de
22. **Magnetberg Peterleinstein**
    Europäisches Naturerbe, zwischen Kupferberg & Marktleugast
23. **Historischer Pfarrgarten & Kräuterlehrsgarten mit Naturlehrpfad**
    Schulstraße 17, 96328 Küps-Schmölz, Info: Tel. 09264 6695, www.gartenbauverein-schmoelz.de
24. **Golfplatz Nagel, Golfclub Kronach e.V.**
    Kümmelbergstraße, 96328 Küps-Nagel, Tel. 09264 915230, www.gc-kronach.de
25. **Altvaterturm**
    Am Wetzstein 1, 07349 Lehesten, Tel. 036653 26396 o. 22362 o. 264380, www.altvaterturm.de

## DRAUSSEN. BEI UNS.

**FRANKENWALD**
**DRAUSSEN. BEI UNS.**

FRANKEN WALD


**FRANKENWALD TOURISMUS**
**Service Center**

Adolf-Kolping-Straße 1
96317 Kronach
Tel. 09261 601517
Fax. 09261 601515
mail@frankenwald-tourismus.de
www.frankenwald-tourismus.de


26. **Technisches Denkmal Thüringer Schieferpark Lehesten**
    Staatsbruch 1, 07349 Lehesten, Tel. 036653 26270, www.schiefer-denkmal-lehesten.de
27. **Höllental, Naturschutzgebiet und Wander-Hotspot**
    Info: Tel. 09282 6829, www.selbitztal.de/region/landschaftliche-sehenswuerdigkeiten/
28. **Naturdenkmal Hoher Stein**
    Am Hohen Stein, 95191 Leupoldsgrün, www.leupoldsgruen.de
29. **Naturparkinfozentrum**
    Blechschmiddtenhammer 1, 95192 Lichtenberg, Info: Tel. 09261 678-290, www.naturpark-frankenwald.de
30. **Aussichtsturm Thüringer Warte bei Lauenstein**
    Ratzenberg, 96337 Ludwigsstadt, OT Lauenstein, Infos über Stadtverwaltung Tel. 09263 9490, www.ludwigsstadt.de
31. **Golddorf Steinbach an der Haide mit Dorfgarten**
    96337 Ludwigsstadt, Info: Tel. 09263 949-0, www.steinbach-haide.de
32. **Aussichtsturm „Schaudichum“ mit Erlebnispfad**
    auf dem Patersberg, Info: Markt Mainleus, Tel. 09229 8780, www.mainleus.de
33. **Radspitze mit Aussichtsturm**
    Mittelberg, 96364 Marktrodach, Info: Tel. 09282 3646, www.frankenwaldverein.de
34. **Aussichtsturm Rohrbühl**
    Dr.-Martin-Luther-Straße, 95213 Münchberg, www.muenchberg.de
35. **Geopark im Stadtpark**
    Hofer Straße, 95213 Münchberg, www.muenchberg.de
36. **Naherholungsgebiet Hintere Höhe**
    Hintere Höhe, 95213 Münchberg, www.muenchberg.de
37. **Jump & Climb**
    Am Lindenbühl 12, 95032 Hof, Tel. 09281 8186362, www.jumpandclimb.de/
38. **Skate-Plaza Naila**
    Lichtenberger Str. / Ecke Gailer Weg, 95119 Naila
39. **Mitimino Lama-Trekking**
    Döbrastöcken 5, 95119 Naila, Tel. 09289 964784, www.mitimino-lamas.de
40. **Köderltalsperre**
    Trinkwassertalsperre bei Mauthaus, 96365 Nordhalben, Tel. 09262 1538, www.oberes-rodachtal.de

## DRAUSSEN. BEI UNS.

41. **Kohlenmeiler im Thiemitztal**
    Parkplatz Thiemitz, 95131 Schwarzenbach a.Wald, Tel. 09289 5043, www.schwarzenbach-wald.de
42. **Prinz-Luitpold-Aussichtsturm auf dem Döbraberg**
    Döbra, 95131 Schwarzenbach a.Wald, Tel. 09289 5043, www.schwarzenbach-wald.de
43. **Skulpturenweg & Zukunftswald**
    Schützenstraße 30, 95131 Schwarzenbach a.Wald, Tel. 09289 5043, www.schwarzenbach-wald.de
44. **Bike Fun Trails**
    MTB-Technikparcours, Info: W. Bayer, Tel. 09289 264, www.schwarzenbach-wald.de
45. **Burgruine Nordeck**
    50.178168 N, 11.518023 E, 95346 Stadtsteinach, Info: Tel. 09225 957824, www.stadtsteinach.de
46. **Steinachklamm**
    50.193562 N, 11.557373 E, 95346 Stadtsteinach, Info: Tel. 09225 957824, www.stadtsteinach.de
47. **Opferstätte Hainberg**
    50.162726 N, 11.526172 E, 95346 Stadtsteinach, Info: Tel. 09225 957824, www.stadtsteinach.de
48. **Bundesgolddorf Weickenreuth mit herrlichen Bauerngärten**
    Weickenreuth, 95236 Stammbach, Tourist-Info, Tel. 09256 96009-19, www.stammbach.de
49. **Aussichtsturm und Geotop Eklogit am Weißenstein**
    Weißenstein 1, 95236 Stammbach, Tourist-Info, Tel. 09256 96009-19, www.stammbach.de
50. **Mountainbike-Park Stammbach**
    Graben, 95236 Stammbach, Tel. 0151 47585007, www.mtb-stammbach.de
51. **Rennsteig Park**
    direkt am Rennsteig, Rennsteigstraße, vor dem Bahndamm, www.steinbach-am-wald.de
52. **Naturpark Informationszentrum**
    Am Bahnhof, 96349 Steinwiesen, Tel. 09261 678-290, www.naturpark-frankenwald.de
53. **STA KI Kinderpfad**
    Start: Georg-Seidel-Straße 6 oder Zum Sportplatz 16, 95233 Helmbrechts www.tv-kleinschwarzenbach-1889.de/STA-KI-PFAD/index.php/
54. **Rodachtalbahn**
    Bhf. Steinwiesen und Bhf. Nordhalben, Tel. 09267 8130, www.rodachtalbahn.de
55. **Wasser- und Aussichtsturm Birnbaum**
    Nähe Birnbaum, 96349 Steinwiesen, Info: TI Oberes Rodachtal, Tel. 09262 1538
56. **Nurner Brocken**
    Nähe Nurn, 96349 Steinwiesen, Infos unter Tel. 09262 1538
57. **WaldErlebnis-Führungen Tourismushaus Oberes Rodachtal**
    Kronacher Str. 75, Tel. 09262 1538 oder 0175 3789750
58. **Naturpark Infozentrum Spechtsbrunn**
    Am Rennsteig 1, 98743 Spechtsbrunn, Tel. 036703 7081-2, www.oberland-am-rennsteig.com
59. **Abenteuerspielplatz**
    Stadtgraben/Wiesenstraße, 96358 Teuschnitz, Tel. 09268 9720, www.teuschnitz.de
60. **Floßfahrten auf der Wilden Rodach**
    Buchung u. Info: TI Wallenfels, Rathausgasse 1, 96346 Wallenfels, Tel. 09262 94521, www.wallenfels.de
61. **Wanderhütte Herrgottswinkel**
    Höhenweg 11, 96346 Wallenfels Tel. 0175 4791238, Info: Tel. 09262 94521, www.wallenfels.de
62. **Rundangerdorf Neuengrün mit Wallfahrtskirche „Maria Himmelfahrt“**
    OT Neuengrün, 96346 Wallenfels, Info: Tel. 09262 94521, www.wallenfels.de
63. **Lucas Cranach Turm**
    Kaltbucher Knock, 96369 Weißenbrunn, Anfahrt über Mostrach, Info: Tel. 09282 3646, www.frankenwaldverein.de
64. **1. Kaiserdenkmal Bayerns von 1889**
    Info: Markt Wirsberg, 95339 Wirsberg, Tel. 09227 9320, www.wirsberg.de
65. **Technisches Baudenkmal Sandsteinbrücke über die Schorgast von 1711**
    Info: Markt Wirsberg, 95339 Wirsberg, Tel. 09227 9320, www.wirsberg.de

Wandern in der Qualitätswanderregion

Fernblick über die Frankenwaldlandschaft

Idyllisches Fachwerk

Hexenturm, Stadt Kronach, Foto: Stefan Wicklein

# DIE URLAUBSREGION FRANKENWALD

Als „Waldgebiet des Jahres 2017“ sowie Bayerns erste und 2018 zum zweiten Mal in Folge bestätigter „Qualitätsregion Wanderbares Deutschland“ besticht der Frankenwald abseits des Massentourismus durch seine authentische Ursprünglichkeit und pure Natur. Auf dem vielfältigen Wanderwegenetz mit dem 243 Kilometer langen FrankenwaldSteig oder den insgesamt 31 FrankenwaldSteigla zwischen 5 und 18 Kilometern begegnen Wanderer den Kernthemen

„Stille hören“, „Weite atmen“ und „Wald verstehen“. Die Naturparkregion im Norden des Freistaates begeistert auch Erholungssuchende, Radfahrer oder Genussurlauber. So locken ein dichtes Radwegenetz, abenteuerliche Floßfahrten und Winteraktivitäten Outdoorfans in die panoramareiche Mittelgebirgslandschaft. Liebhaber der regionalen Küche erwartet in der Genussregion Oberfranken mit der nachweislich größten Brauerei-, Bäckerei- und Metzgereidichte der Welt neben Bier, Bratwurst und Pralinen unter anderem auch das zarte Frankenwälder Zicklein als Spezialität. Mit der einzigartigen Heilmittelkombination aus Radon, Moor und Kohlensäure im Bayerischen Staatsbad Bad Steben und regionalty-pischen Anwendungen verwöhnen Besucher hier Körper, Geist und Seele. Kulturhistorische Höhepunkte sind die zahlreichen Feste und Veranstaltungen in und um die jahrhundertealten Burgen, Festungen und Schlösser. Ehemals als der „Kleiderschrank der Welt“ betitelt, blickt der Frankenwald neben der heute noch erlebbaren Flößerei oder Köhlerei auf eine lange Tradition des Klöppelns und der Weberei zurück.

**In dieser Karte stellen wir Ihnen die Orte des Frankenwaldes sowie eine Auswahl der touristischen Highlights vor.**
**Wir wünschen Ihnen viel Spaß beim Entdecken und Erleben der zahlreichen Freizeitmöglichkeiten im Frankenwald.**

**Alle Informationen finden Sie auch online auf unserer Homepage:**


**Impressum:**
**Herausgeber:** FRANKENWALD TOURISMUS Service Center, Kronach
**Gestaltung & Layout:** litho-design M. TEUBER, Töpen/Isaar
**Fotografie & Texte:** FRANKENWALD TOURISMUS Service Center, Kronach; beteiligte Orte und Projektpartner (Bildeinzelnachweis auf Anfrage)
**Titelbild:** Am Frankenwaldsee bei Lichtenberg, Foto: Marco Felgenhauer
**Kartographie:** Ing. - Büro für Kartographie Kai Wendler, Windbach
**Produktion & Druck:** mgo360 GmbH & Co KG, Bamberg, (Stand 03/2023)


## Landkreis Hof >

Auf dem Saaleradweg in Hof, Foto: Saaleradweg e.V

## Bad Steben - Bayerisches Staatsbad F 3

Wandelhalle im Kurpark

**Weitere Informationen:**
Tourist-Information
Bayerisches Staatsbad Bad Steben
Badstraße 31 (in der Wandelhalle)
95138 Bad Steben
Tel. 09288 7470
info@bad-steben.de
www.bad-steben.de

Bad Steben, das einzige Heilbad im Naturpark Frankenwald, ist ein Ort der Ruhe und Entspannung. Im historischen Kurpark des Staatsbades entspringen zwei der Bad Stebener Heilquellen. Aus Ihnen werden die wertvollen Heilmittel Radon und Kohlensäure gewonnen. Zusammen mit dem Bad Stebener Naturmoor bilden Sie eine jahrzehntealte Quelle für Gesundheit und Wohlbefinden. Radon und Naturmoor lindern chronische und rheumatische Schmerzen, während die Kohlensäure positiv auf Herz und Kreislauf wirkt. Das Gesundheitszentrum des Staatsbades liegt unter dem Dach der Therme Bad Steben – einem einzigartigen Wohlfühl-Ort mit vielfältigen Wasserwelten und einem großen Saunaland.

## Geroldsgrün F 4

Blick zur Frankenwarte

**Weitere Informationen:**
Gemeinde Geroldsgrün
Keßerstr. 25
95179 Geroldsgrün
Tel. 09288 961-0
Fax 09288 961-15
rathaus@geroldsgruen.de
www.geroldsgruen.de

Die Gemeinde Geroldsgrün mit ihren Ortsteilen Langenbach, Steinbach, Dürrenwaid und Silberstein liegt in einer waldreichen Mittelgebirgslandschaft. Zahlreiche gut markierte, zertifizierte Wanderwege und Geopfade laden ein, die Natur zu erkunden. Sehenswerte Ausflugsziele sind das Schieferbergwerk Lotharheil mit Schieferladen, die Jakobuskirche Geroldsgrün mit Wehrtürmen sowie die markanten Aussichtspunkte am Kämmleinsfelsen, auf dem Langes Bühl und die Frankenwarte. Einkaufsmöglichkeiten bietet u.a. der Werkshop der Firma A.W. Faber-Castell und die „Scheune im Grünen“ bietet exzellente Freizeitmöglichkeiten für Jung und Alt.

## Helmbrechts - Welt. Weit. Wir. G 5

Rathaus und Kirche

**Weitere Informationen:**
Stadt Helmbrechts
Luitpoldstr. 21
95233 Helmbrechts
Tel. 09252 7010
Fax 09252 7011
info@stadt-helmbrechts.de
www.stadt-helmbrechts.de

Sehenswert. Erlebenswert. Hörenswert. Helmbrechts bietet einen lebendigen Mix aus Natur, Sport und Kultur. Die Stadt befindet sich am Eingangstor des Frankenwaldes, der Erholung, Ruhe und eine atemberaubende Landschaft bietet. Neben dem einzigen (Hallen-) Wellenbad der Region, dem Aquawell, kann im Sommer auch in den beiden Naturfreibädern in Helmbrechts und Wüstenselbitz nach Herzenslust geplanscht werden. Kulturelles Highlight sind Jahr für Jahr die Kulturwelten, die als absolutes Muss für Musik-, Kabarett- und Comedy-Fans gelten. Im Textilmuseum kann am „längsten Schal der Welt“ mitgestrickt und tief in die Geschichte des „Kleiderschranks der Welt“, wie Helmbrechts einst genannt wurde, eingetaucht werden.

## Hof - in Bayern ganz oben! I/J 4

Hofer Volksfest, Foto: Manfred Jahreiss

**Weitere Informationen:**
Tourist-Information Hof
Ludwigstr. 24
95028 Hof
Tel. 09281 8157777
Fax 09281 8157779
touristinfo@stadt-hof.de
www.hof.de

„Hof – in Bayern ganz oben!“… sagen die Hofer gerne über ihre Stadt. Sie meinen es ernst, aber ebenso scherzhaft und freuen sich, wenn andere darüber schmunzeln. Wie man es auch betrachtet - immer kommt man zum gleichen Ergebnis: Das stimmt! Die Biedermeierfassaden der Innenstadt bilden die Kulisse für genussvolle Stunden mit Hofer Köstlichkeiten aus Küche und Keller. Romantiker besuchen den Bürgerpark Theresienstein - einen der schönsten Parks Deutschlands – mit Zoo und Botanischem Garten. Aktiver wird es am Untreuse: Hier kommen Schwimmer und Naturfreunde auf ihre Kosten und begeistern sich für Kletterpark und Labyrinth. Und mitten drin in der freundlichen Einkaufsstadt ein Original, das es nur hier gibt: den Hofer „Wärschtlamo“.

## Leupoldsgrün H 4

Blick auf Leupoldsgrün, Foto: Ulrike Friedrich

**Weitere Informationen:**
Gemeinde Leupoldsgrün
Erste Bürgermeisterin Annika Popp
Schulstraße 1
95191 Leupoldsgrün
Tel. 09292 415
Fax 09292 6917
gemeinde@leupoldsgruen.de
www.leupoldsgruen.de

Die Gemeinde Leupoldsgrün liegt im Herzen des Landkreises Hof - sowohl nahe der kreisfreien Stadt Hof und direkt an der Autobahn A9, als auch mitten in der Natur. Vom Aussichtspunkt „Hoher Stein“ mit seiner einzigartigen Felsformation hat man einen herrlichen Blick in den Frankenwald. Leupoldsgrün kann man sehr gut über die örtlichen sowie regional kreuzenden Rad- und Wanderwege erkunden. Ein geeigneter Ausgangspunkt dafür ist der Anger in der Dorfmitte (Hauptstr. 48). Dort gibt es kostenlose Parkplätze, Wohnmobilstellplätze, E-Bike-Ladestationen, Platz zum Verweilen und einen Tante-Emma-Laden. Alle weiteren Informationen, auch zu Unterkünften und Gastronomie, finden Sie unter https://www.leupoldsgruen.de/tourismus.html.

## Münchberg H 6

Die Münchberger Innenstadt

**Weitere Informationen:**
Stadt Münchberg
Ludwigstraße 15
95213 Münchberg
Tel. 09251 874-0
Fax 09251 874-84
stadtverwaltung@muenchberg.de
www.muenchberg.de

Am Stadtrand von Münchberg befindet sich der Aussichtsturm am „Rohrbühl“, von dem man in den Frankenwald und ins Fichtelgebirge blicken kann. Einzigartig ist der „Historische Münchberg Weg“. An den 44 Stationen gibt es Informationen zur Geschichte der Stadt, die auch mittels Video und 3D-Modellen aufbereitet sind. Durch seine ruhige Lage und die herrliche Umgebung lädt das „Naherholungsgebiet Hintere Höhe“ zum Entspannen ein. Der „GeoPark“ im Münchberger Stadtpark informiert anhand zahlreicher Schautafeln über den Aufbau und die Gesteinsvorkommen der „Münchberger Gneismasse“ und der umliegenden Gebirgszüge. Regionale Produkte der Genussstadt können unter kulcity.com entdeckt werden.

## Ferienregion Selbitztal-Döbraberg >

Drehkreuz des Wanderns in Untereichenstein, Foto: Maria Setale

**Weitere Informationen:**
Tourismus Service
Ferienregion Selbitztal-Döbraberg
Bahnhofsplatz 1
95119 Naila
Tel. 09282 6829
Fax 09282 6868
ferienregion@selbitztal.de
www.selbitztal.de

## Issigau - Ferienregion Selbitztal-Döbraberg G 3

Wiederturm, Foto: Maria Setale

**Weitere Informationen:**
Gemeinde Issigau
Dorfplatz 2
95188 Issigau
Tel. 09293 301
Fax 09293 7459
gemeinde@issigau.de
www.issigau.de
www.selbitztal.de

Ein ländlicher Ferienort in herrlicher Landschaft mit Campingplatz und Schloss. Direkt am wildromantischen Höllental mit seinen unerschöpflichen Wandermöglichkeiten sowie am Ausgangspunkt des Deutschen Wanderdrehkreuzes gelegen. Der fast 19 m hohe Wiederturm bietet einen herrlichen Rundblick über das reizvolle Selbitztal und Saaletal. Er steht nur wenige hundert Meter entfernt vom Drehkreuz der Wanderwege Rennsteig, Frankenweg und Fränkischer Gebirgsweg. Besonders sehenswert sind die Dorfkirche mit ihrem wertvollen Deckengemälde, sowie die Schlösser Reitzenstein (keine Innenbesichtigung möglich) und Issigau.

## Köditz/Joditz - Ferienregion Selbitztal-Döbraberg I 4/H 3

Blick auf das Saaletal bei Joditz

**Weitere Informationen:**
Gemeinde Köditz
Talstr. 2
95189 Köditz
Tel. 09281 7066-0
Fax 09281 7066-66
rathaus@gemeinde-koeditz.de
www.gemeinde-koeditz.de
www.selbitztal.de

In reizvoller Lage im Landschaftsschutzgebiet Saaletal befindet sich der beliebte Urlaubsort **Joditz**. Herrliche Rad- u. Wanderwege wie z. B. der Saale-Radwanderweg durchziehen die Landschaft. Der bekannte deutsche Dichter Jean Paul verbrachte elf Jahre seiner Kindheit dort. Der Auensee mit Campingplatz lädt zum Verweilen ein. Eine Wanderung entlang der idyllischen Saale, die verträumt Schleife um Schleife zieht, bis hoch zum Ausgangspunkt „Petersgrat“ , bietet einen imposanten Ausblick über das Tal. In **Köditz** gibt es im Museum Alte Wagnerei die Werkstatt und Wohnung eines Wagners zu besichtigen.

## Lichtenberg - Ferienregion Selbitztal-Döbraberg G 3

Blick auf Lichtenberg, Foto: Helmut Welte

**Weitere Informationen:**
Stadt Lichtenberg
Marktplatz 16
95192 Lichtenberg
Tel. 09288 97370
Fax 09288 973737
info@vg-lichtenberg.de
www.stadt-lichtenberg.de
www.selbitztal.de

Die um 1000 gegründete Kleinstadt ist die älteste Stadt im Landkreis Hof. Sehenswert sind die Burgruine mit Kassematten und erhaltenem Burgfried. Die Altstadt mit engen Gassen, der historische Marktplatz sowie der große Badesee laden zum Verweilen ein. Direkt am Naturschutz- u. Wandergebiet Höllental gelegen. Die Villa des international berühmten Violin-Virtuosen Henry Marteau beherbergt ständig Künstler aus der ganzen Welt, die hier ihr musikalisches Können perfektionieren. Ein Bergwerk, das auf Alexander von Humboldt zurückgeht und das man heute noch besuchen kann, ist der Friedrich-Wilhelm-Stollen. Ungefähr zweihundertfünfzig Meter sind für Besucher zugänglich, die bei Führungen die faszinierende Welt des alten Bergbaus erleben können.

## Naila - Ferienregion Selbitztal-Döbraberg G 4

Blick auf Naila

**Weitere Informationen:**
Touristisches Zentrum
Ferienregion Selbitztal-Döbraberg
Bahnhofsplatz 1
95119 Naila
Tel. 09282 6829
Fax 09282 6868
ferienregion@selbitztal.de
www.selbitztal.de

Ein Urlaubs- u. Naherholungsgebiet umgeben von herrlicher Landschaft. Das touristische Zentrum am Bahnhof stellt in der Geschäftsstelle der Ferienregion Selbitztal-Döbraberg Informationen rund um das Thema Wandern & Radfahren zur Verfügung. Im Museum im Schusterhof sind eine Schusterwerkstatt, die Schlösserdecke u. v. m. zu besichtigen. Das Weberhaus in Marlesreuth gibt einen Einblick in das Leben und Arbeiten der Menschen um 1900. Nutzen Sie die vielseitigen Freizeitmöglichkeiten: Die neu errichtete Skate-Plaza, Erfrischung im beheizten Freibad, eine Besichtigung der Stadtkirche und ein Besuch der Info-Säule zur Ballonflucht von 1979 am Finkenflug.

## Schauenstein - Ferienregion Selbitztal-Döbraberg H 4

Schloss Schauenstein und Kirche

**Weitere Informationen:**
Stadt Schauenstein
Rathausplatz 1
95197 Schauenstein
Tel. 09252 9960-0
Fax 09252 9960-26
stadt@schauenstein.de
www.schauenstein.de
www.selbitztal.de

Ein ländlich geprägtes Bergstädtchen am steil abfallenden Bergrücken in das Tal der Selbitz. Eine der ältesten Siedlungen im nordostfränkischen Raum. Das Schauensteiner Schloss, eine frühere Ritterburg, entstand in den Jahren 1230 bis 1280. Das alte Gemäuer erlebte eine sehr wechselvolle Geschichte. Heute sind das städtische Heimatmuseum sowie das oberfränkische Feuerwehrmuseum im Schloss beheimatet. Typische Handwerksberufe, Wohn- u. Lebensverhältnisse vor über 100 Jahren sowie eine Mineraliensammlung sind zu bestaunen. Alle Ausstellungsstücke im Feuerwehrmuseum sind Originale aus den Einsätzen des Landkreises Hof. Im Ortsteil Neudorf gibt es ein Weberhaus aus alten Zeiten zu besichtigen.

## Schwarzenbach a.Wald - Ferienreg. Selbitztal-Döbraberg F 4

Prinz-Luitpold-Turm auf dem Döbraberg

**Weitere Informationen:**
Stadt Schwarzenbach a.Wald
Touristinformation
Frankenwaldstr. 16
95131 Schwarzenbach a.Wald
Tel. 09289 5043
Fax 09289 5050
tourismus@schwarzenbach-wald.de
www.schwarzenbach-wald.de

Schwarzenbach a.Wald – der Höhepunkt im Frankenwald liegt am Döbraberg, der mit fast 800 Meter höchsten Erhebung im Frankenwald. Hier gibt es Natur pur mit sportlichen Akzenten: Wandern auf vielen Rundwegen, am Skulpturenweg mit lebensgroßen Figuren, Mountainbiken, Schwimmen im Hallenbad, Nordic Walking oder Wintersport mit Langlauf und Ski Alpin. Dass sich hier etwas bewegt erfahren die Besucher kulturell mit Kabarett oder Livemusik im Philipp-Wolfrum-Haus. Durch die FrankenWALDtage zum Thema Holz und Wald ist die Stadt mittlerweile weit über den Landkreis hinaus bekannt. Mit dem Zukunftswald ist ein weiteres Projekt zum Thema Bäume und Wald entstanden.

## Selbitz - Ferienregion Selbitztal-Döbraberg H 4

Bockpfeiferbrunnen vor dem Rathaus

**Weitere Informationen:**
Stadt Selbitz
Bahnhofstr. 2
95152 Selbitz
Tel. 09280 60-0
Fax 09280 6033
post@selbitz.de
www.selbitz.de
www.selbitztal.de

Ein freundliches Städtchen in zentraler Lage nahe des Autobahndreiecks „Bayerisches Vogtland“ mit gut strukturierter Wirtschaft. Das Urlaubs- und Naherholungsgebiet ist direkt am Fränkischen Gebirgsweg gelegen und Ausgangspunkt des 20 km langen „Bockpfeifer-Wanderweges. Die neue Mitte Selbitz, der „Anger“, lädt zum Verweilen oder Fithalten auf dem Trimm-Dich-Pfad ein.

## Landkreis Kronach >

Festung Rosenberg in Kronach

## Kronach - Lucas-Cranach-Stadt C 6

Stadtaufbau, Foto Dr. Otmar Fugmann

**Weitere Informationen:**
Tourismus- und Veranstaltungsbetrieb der Lucas-Cranach-Stadt Kronach
Marktplatz 5
96317 Kronach
Tel. 09261 97-236
Fax 09261 97-310
touristinfo@stadt-kronach.de
www.kronach.de

Lassen Sie sich von Kronach verzaubern und lernen Sie die über 1000-jährige Stadt mit ihren zahlreichen Baudenkmälern, romantischen Gassen und Plätzen kennen! Besuchen Sie die Festung Rosenberg, eine der schönsten und größten Festungsanlagen Deutschlands, die hoch über der Stadt thront und erkunden Sie mächtige Bastionen und unterirdische Gänge. Auch für Kunstliebhaber hat Kronach seinen Reiz. Der berühmte Maler Lucas Cranach d.Ä. wurde hier geboren. Einige seiner Werke sind in der Fränkischen Galerie, Zweigmuseum des Bayerischen Nationalmuseums München, zu bewundern, deren Besuch sich wegen zahlreicher Alter Meister und Dank spannender Sonderausstellungen in jedem Fall lohnt.

## Küps C 6

alter Ortskern, Sankt Jakobi Kirche

**Weitere Informationen:**
Marktgemeinde Küps
Am Rathaus 1
96328 Küps
Tel. 09264 68-0
Fax 09264 68-10
rathaus@kueps.de
www.kueps.de

Die Marktgemeinde Küps liegt im südlichsten Teil des Landkreises Kronach in einer herrlichen Erholungslandschaft, die den Frankenwald mit dem Maintal verbindet. Mit seinen acht Schlössern nimmt Küps eine Ausnahmestellung im Landkreis ein. Die Schlösser befinden sich in einem sehr guten Zustand und sind teilweise von der angestammten Schlossherrschaft noch selbst bewohnt. Küps bietet viele Möglichkeiten der Freizeitgestaltung. Der Reiterhof Tannleite ist über den Reitclub Küps bereits in weiten Teilen des Landes bekannt. Am Rande von Nagel liegt in landschaftlich reizvoller Lage ein 18-Loch-Golfplatz. In Küps werden jährlich vier Marktfeste und ein Kunsthandwerkermarkt abgehalten, die sich großer Beliebtheit erfreuen.

## Marktrodach - Staatl. anerkannter Erholungsort D 5

Rathaus und Kirche

**Weitere Informationen:**
Markt Marktrodach
Kirchplatz 3
96364 Marktrodach
Tel. 09261 60310
Fax 09261 603150
info@marktrodach.de
www.marktrodach.de

Mitten im Herzen des Naturparks Frankenwald, wo Frankenweg und Flößerweg sich treffen, liegt die junge, aber geschichtsträchtige Flößergemeinde Marktrodach mit ihren fünf Ortsteilen. Neben zahlreichen prächtigen Floßherrenhäusern spiegelt sich die Tradition des Berufsstandes vor allem im Flößermuseum in Unterrodach wider. Sportlich aktiven Gästen bietet Marktrodach ein breites Spektrum an Herausforderungen. Tolle Ausblicke vom Aussichtsturm auf der Radspitze berühren das Wandererherz. Das Freibad Rodach Beach mit Wasserrutsche, Beachvolleyballfeld und großzügiger Liegewiese bietet ungetrübten Badespaß. Der Jugendzeltplatz und das Freizeitgelände in Großvichtach laden dazu ein, sich sorglos in den Schoß der Natur fallen zu lassen.

## Mitwitz B 5

Wasserschloss Mitwitz

**Weitere Informationen:**
Fremdenverkehrsverein Mitwitz e. V.
Coburger Straße 14
96268 Mitwitz
Tel. 0151 51780102
kontakt@mitwitz-tourismus.de
www.mitwitz-tourismus.de

Historisch. Natürlich. Gastfreundlich. Das romantische Wasserschloss im Steinachtal ist eines der schönsten und bedeutendsten Wasserschlösser in Franken. Gerne heißen wir Sie zu einer Schlossführung willkommen und wenn Sie mal etwas Besonderes erleben möchten, dann empfehlen wir Ihnen eine „Historische Schlossführung“. Mitwitz liegt direkt am „Grünen Band“, ist umgeben von viel Wald und zahlreichen Seen und somit wunderbar geeignet um zur Ruhe zu kommen und in herrlicher Natur auf hervorragend ausgeschilderten Wegen zu wandern. Nach einer ausgiebigen Rad- oder Wandertour lädt die Gastronomie mit fränkischen Spezialitäten zum Verweilen ein.

## Weißenbrunn C 6

Jungfer-Kätti-Brunnen in Weißenbrunn

**Weitere Informationen:**
Gemeinde Weißenbrunn
Bergstr. 21
96369 Weißenbrunn
Tel. 09261 6021-0
Fax 09261 6021-24
info@weißenbrunn.de
www.weissenbrunn.de

Zwischen der Bierstadt Kulmbach und der über 1000 Jahren alten Stadt Kronach liegt Weißenbrunn – das Bierdorf im Frankenwald! Bereits vor 1491 hat es eine Braustätte gegeben. Aus den Brüsten der „Jungfer Kätti“ – der bekanntesten Brunnenfigur des Frankenwaldes - fließt statt Wasser an besonderen Festtagen preisgekrönites Gampertbräu-Bier! Weißenbrunn hat ein kleines, aber feines Brauer- und Büttnermuseum, in dem die Freunde des Gerstensaftes ihr Diplom als Hobbybrauer erwerben können. Die „Weißenbrunner Kerwa“ ist das größte Fest in Weißenbrunn. Kirchweih im Paradies! Weißenbrunn ist der ideale Ausgangspunkt für einen Wanderurlaub! Zahlreiche (Rund-) Wanderwege und Aussichtspunkte laden zum Erkunden der Landschaft ein.

## Haßlachtal >

Naturbad in Rothenkirchen

## Pressig - Ferienregion Haßlachtal im Frankenwald C 4

Pressig Panorama

**Weitere Informationen:**
Markt Pressig
Hauptstr. 16
96332 Pressig
Tel. 09265 990-0
Fax 09265 990-28
info@pressig.de
www.pressig.de

Der Markt Pressig ist mit seinen 10 Gemeindeteilen im Herzen des Landkreises Kronach, mitten im Frankenwald, gelegen. Geprägt durch die beiden Flusstäler der „Haßlach“ und der „Tettau“ teilt sich das Ortsgebiet auf ausgedehnte Wald- und Wiesenflächen. In den einzelnen Ortschaften sind diverse Sehenswürdigkeiten und Freizeitangebote vorhanden. Ob Wandern oder Radfahren auf den angelegten Rundwegen, Beachvolleyball mit anschließendem Schwimmen im Naturerlebnisbad, übernachten auf dem Jugend-Zeltplatz oder in einer der zahlreichen traditionellen fränkischen Gaststätten verweilen. Es ist für jeden etwas geboten!

## Stockheim - Ferienregion Haßlachtal im Frankenwald C 4

Zeche St. Katharina

**Weitere Informationen:**
Gemeinde Stockheim
Rathausstr. 1
96342 Stockheim
Tel. 09265 8070-0
Fax 09265 8070-40
gemeinde@stockheim.bayern.de
www.stockheim-online.de

Zahlreiche markierte Rad- und Wanderwege führen hinaus in die schöne Landschaft. Das „Steigla“ Im Kohlenwald und der Bergbau-Erlebnispfad Dachsbau zeigen die 250jährige Bergbaugeschichte. Hier befanden sich die bedeutendsten Steinkohle-Bergwerke in Bayern. Ein wieder aufgeschürftes Flöz der Stockheimer Steinkohle auf dem Gelände der ehemaligen Katharinenzeche zählt zu den 100 schönsten Geotopen Bayerns. Ein Besuch des Bergbaumagazins mit Infos und Exponaten zur Geschichte des Bergbaus ist lohnenswert. Im Jahresverlauf finden zahlreiche Veranstaltungen statt: Kirchweihen, Theateraufführungen, Johannifeuer, Bergmännische Weihnacht, Bergmannsfest, Bütteneabende, Faschingsumzüge.

## Oberes Rodachtal >

Ködeltalsperre bei Steinwiesen / Nordhalben, Foto: Markus Balkow

**Weitere Informationen:**
Tourismusverband Oberes Rodachtal
Kronacher Str. 75
96349 Steinwiesen
Tel. 09262 1538 o. 0175 3789750
info@oberes-rodachtal.de
www.oberes-rodachtal.de

## Nordhalben - Ferienregion Oberes Rodachtal E 3

Blick auf Nordhalben

**Weitere Informationen:**
Markt Nordhalben
Kronacher Str. 4
96365 Nordhalben
Tel. 09267 914040
Fax 09267 914049
info@nordhalben.de
www.nordhalben.de
www.oberes-rodachtal.de

Nordhalben und sein Ortsteil Heinersberg erstrecken sich auf zwei Höhenrücken hoch über dem Frankenwald. Hier sind in den letzten Jahrzehnten wertvolle Naturbiotope mit seltenen Pflanzen- und Tiergemeinschaften entstanden. Als Biodiversitätsgemeinde wird Nordhalben auch zukünftig die richtigen Impulse geben. Kulturell hat Nordhalben viel zu bieten, ein Zentrum ist das Haus des Gastes mit Klöppelmuseum mit herausragenden Spitzen aus aller Welt und historischem Ortsmuseum, wo man außerdem vieles über die damalige Grenze erfahren kann. Zudem zieht es in jüngerer Zeit immer mehr Künstler nach Nordhalben – mit Künstlerhaus und Kunstsommer entwickelt sich der Ort weiter und verspricht, bald mehr als nur ein Geheimtipp zu sein!

## Steinwiesen - Ferienregion Oberes Rodachtal E 4

Steinwiesen

**Weitere Informationen:**
Markt Steinwiesen
Kirchstr. 4
96349 Steinwiesen
Tel. 09262 99150
Fax 09262 991525
info@steinwiesen.de
www.steinwiesen.de
www.oberes-rodachtal.de

Steinwiesen mit seinen Ortsteilen liegt im Oberen Rodachtal, dem Herzen des Frankenwaldes. Alles, was den Frankenwald ausmacht, finden Sie hier: weite Höhen, schier endlose Wälder und reizvolle Wiesentäler. Mit dem „Best of Wandern“-Testcenter und den vielen ausgezeichneten Wegen ist hier schönstes, aber auch anspruchsvolles Wandern garantiert. Wer mag, kann Fahrräder und E-Bikes ausleihen und herrliche Touren machen. Zudem können Sie mit den vielfältigen Angeboten aus dem WaldErlebnis-Programm des Tourismusverbands die Natur entdecken, entspannen und entschleunigen, aber auch Neues und Erstaunliches erfahren – jedem, was ihm beliebt und gefällt. Steinwiesen ist gastfreundlich – genießen Sie hier eine wunderbare Zeit!

## Wallenfels - Ferienregion Oberes Rodachtal E 5

Floßfahrt auf der Wilden Rodach in Wallenfels

**Weitere Informationen:**
Stadt Wallenfels
Rathausgasse 1
96346 Wallenfels
Tel. 09262 94521
Fax 09262 94518
touristinformation@wallenfels.de
www.wallenfels.de
www.oberes-rodachtal.de

Wallenfels liegt im landschaftlich reizvollen Tal der Wilden Rodach, auf den umliegenden Höhen die Ortsteile Neuengrün, Wolfersgrün, Schnaid, Geuser und Dörnach. Wallenfels ist DIE Flößerstadt im Frankenwald. Über Jahrhunderte hinweg flößten die mutigen Männer des Ortes das Holz aus dem Frankenwald über die Rodach, den Main und Rhein bis nach Holland. Stolz wird die Flößer-Tradition noch heute gepflegt: die Floßfahrten auf der Wilden Rodach sind spektakulär, einzigartig und traditionell! Eng verbunden mit der Flößerei sind auch die „Gstopftn Rumm“, für die Wallenfels als Genussort hochoffiziell ausgezeichnet wurde. Ursprünglich ein Arme-Leute-Essen sind die „Gstopftn Rumm“ heutzutage eine Spezialität in der örtlichen Gastronomie.

## Rennsteigregion im Frankenwald >

Blick von der Thüringer Warte auf das Grüne Band

**Weitere Informationen:**
Tourist-Information der Rennsteigregion im Frankenwald
Lauensteiner Str. 44
96337 Ludwigsstadt
Tel. 09263 974541
Fax 09263 974542
info@rennsteigregion-im-frankenwald.de
www.rennsteigregion-im-frankenwald.de

## Ludwigsstadt - Rennsteigregion im Frankenwald D 1

Stadtblick, Foto: Siegfried Scheidig

**Weitere Informationen:**
Stadt Ludwigsstadt
Lauensteiner Straße 1
96337 Ludwigsstadt
Tel. 09263 94925
Fax 09263 94940
info@ludwigsstadt.de
www.ludwigsstadt.de

Im Norden des Frankenwaldes, direkt am grünen Band, liegt Ludwigsstadt. Zahlreiche gut ausgeschilderte Wanderwege laden dazu ein, zur Ruhe zu kommen und die Natur vollkommen zu genießen. Sie führen zu den interessanten Orten der Großgemeinde. Ein Abstecher nach Lauenstein lohnt sich in vielerlei Hinsicht. Neben dem Besuch der Burg Lauenstein geht es auf dem Märchenpfad bzw. dem Wetzsteinmacherweg auch zur Thüringer Warte. Weitere Highlights rund um Ludwigsstadt: Deutsches Schiefertafelmuseum in Ludwigsstadt | Golddorf Steinbach an der Haide | Trogenbachviadukt Ludwigsstadt | Tanzanger Ebersdorf | Schallersbruch | Confiserie Burg Lauenstein | Frankenwaldconfiserie A. Bauer | Fischbachmühlenweg | Handwerk & Kultur erleben!

## Steinbach a.Wald - Rennsteigregion im Frankenwald C 2

KuntsPark am Rennsteig

**Weitere Informationen:**
Gemeinde Steinbach a.Wald
Touristinformation
Badstr. 2
96361 Steinbach a.Wald
Tel. 09263 386
touristinformation@steinbach-am-wald.de
www.steinbach-am-wald.de

Der staatlich anerkannte Erholungsort, 550-720 m ü. NN., liegt direkt an der Bier- und Burgenstraße und ist die einzige bayerische Gemeinde, durch deren Ortslage der sagenumwobene überregionale Rennsteig führt. Idyllisch im Wald, nahe Windheim, liegt der Ölschnitzsee, an dem auch das FrankenwaldSteigla Steinbacher Lebenslinien vorbei führt. Empfehlenswert ist auch der Besuch des Freizeit- u. Tourismuszentrums mit seinen Attraktionen: GenerationenBad • Tourismusausstellung • KunstPark • WaldumbauPfad • Kohlenmeiler mit Sagen u. Geschichten • Bergbaustollen • Stockschießbahn • Tennisplätze • Abenteuerspielplatz. Steinbach a.Wald bietet Freizeitangebote für Jung und Alt!

## Tettau - Rennsteigregion im Frankenwald B 2

Maracujablüte, Tropenhaus Klein-Eden

**Weitere Informationen:**
Markt Tettau
Hauptstr. 10
96355 Tettau
Tel. 09269 987-0
Fax 09269 987-23
poststelle@tettau.de
www.tettau.de

Zwischen Rennsteig, Grünem Band und Dichterwald. Der Markt Tettau ist eine Kommune voller Pläne, Pilotprojekte und innovativer Ideen. Hier lassen sich Landschaft, Geschichte, Arbeitsleben und Erholung ideal verbinden. Neben einer attraktiven Wohngegend mit zahlreichem Arbeitsplatzangebot und einem aktiven Vereinsleben bietet der Markt Tettau seinen Einwohnern und Gästen auf gut markierten Wanderwegen, Mountainbike- und Nordic-Walking- Strecken sowie drei Schlepplften und präparierten Loipen zu jeder Jahreszeit ein abwechslungsreiches Freizeitangebot. Zu den besonderen Attraktionen zählen das Europäische Flakonglasmuseum und das Tropenhaus Klein Eden